De sociale tuin van Delfshaven

Legenda

1. Buurtnetwerken
Elke wijk heeft een goed functionerend netwerk van buurtorganisaties. Buurtverbinders brengen het netwerken samen, maken de activiteiten zichtbaar en bevorderen samenwerking. Ze voren een team en steunen elkaar.

2. Thema netwerken
Elk netwerk houdt de eigen focus scherp. Samen zoeken ze elkaar te versterken. Nieuwe uitdagingen leiden tot nieuwe netwerken.

3. Sociale ondernemingen
Initiatieven kunnen doorgroeien tot sociale ondernemingen. Daarin staat niet bedrijfswinst, maar mens-winst centraal. Samen verkennen ze nieuwe wegen. Bijvoorbeeld rond SROI, het scheppen van banen, duurzaamheid, etc.

4a. Buurtmonitor
Opzetten en onderhouden van jaarlijke buurtkrachtmeting.

4b. Delfshaven zoekt het uit
Wetenschappelijk onderzoek wat de beweging steunt, in co-creatie met wijk en Erasmus Universiteit en Hogeschool.

5. Kernteam
Het kernteam bewaakt de uitvoering en de keuzes.

5a. Capacity building
Training, uitwisseling en voorlichting die organisaties ondersteunt om hun zaken op orde te hebben,

5b. Communicatie
Intern verbinden en extern verhelderen, via de website, social media, storytelling, nieuwsbrieven en een brochure.

6a. Team Tuinman
Brengt in kaart wat de groei belemmert en zorgt voor snoei en bestrijding ervan.

6b. Team Lobby
Brengt naar buiten wat juist goed werkt en zorgt voor bewustwording bij beleidsambtenaren en leden van wijkraden, gemeenteraad of parlement, om de sociale basis beter recht te doen.

6c. Participatiehub010
De Welzijnscoalitie bouwt met andere netwerkpartijen in opdracht van VWS aan een 'Participatiehub'. Daarmee willen we participatie omvormen tot co-creatie.

6d. Lokaal Steunpunt West
Penvoerder voor de beweging. Steunpunt voor organisaties bij administratieve, juridische en financiele vragen.

7. Klankbordgroep
Verbinders uit netwerken (18 actieve bewoners vinden elkaar in de Klankbordgroep Die brengt lijen bijeen en zorgt voor afstemming.

Welzijnscoalitie Delfshaven

Verknopers en ondersteuners

Elke organisatie en buurtplek is zelfsturend.

De netwerken die ze samen vormen zijn zelfsturend.

De bewoners uit netwerken vormen teams voor ondersteuning van het geheel, zoals communicatie, onderzoek, ontwikkeling, invloed en communicatie.

Missie

De Welzijnscoalitie is een beweging van actieve bewoners, buurtorganisaties en ondernemingen, die samen Delfshaven mooier en eerlijker willen maken.

Doel

Het doel is vitale wijken met een vrolijke diversiteit aan gemeenschappen, waarin het omzien naar elkaar normaal is.

De Welzijnscoalitie zet zich in om alle deelnemende gemeenschappen en organisaties sterker te maken door eigenheid en eigenaarschap te bevorderen. Verbinding in voor hen betekenisvolle netwerken helpt daarbij. Door de omvang kan de beweging meewerken aan beleidsveranderingen te gunste van de gemeenschappen.

Versterken van het sociale ecosysteem is investeren in de toekomst.

Bondgenoten

In ons streven om de buurtkracht te vergroten, worden we gesteund door tientallen bondgenoten.

Partners
C.a. 70 buurtorganisaties in >10 netwerken in Delfshaven, tientallen lokale partijen in de stad en de Participatiehub010.

Overheid
Wijkraden en gemeenteraad, beleidsambtenaren, wijkmanagers, wijknetwerkers, ministerie van VWS, SZW, BZK, ombudsman.

Instellingen
WMO Radar, huisartsen, POH-ers, GGZ-professionals, Laurens, Erasmus, Hogeschool Rotterdam, Veldacademie, Drift.
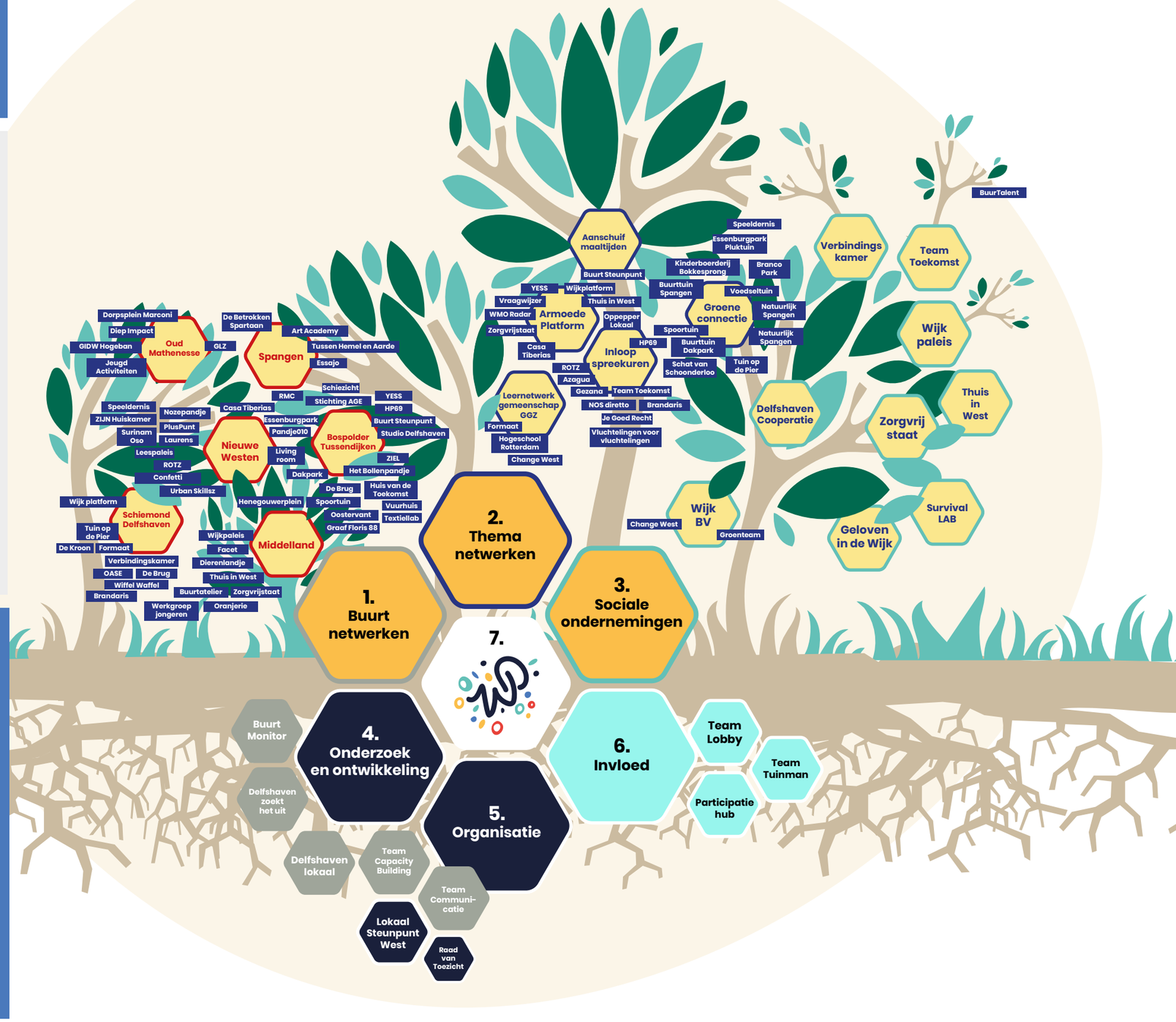
Steunpartners
Het Oranjefonds, VSB-fonds, Stichting DOEN, PostcodeLoterij Buurtfonds, LSA, NLVZE en woningcorperaties Havensteder, Woonstad en Woonbron.